SCHEMAT SZKOLENIA I CERTYFIKACJI **INSTRUKTORÓW NARCIARSTWA BIEGOWEGO**
SITN 2024/2025

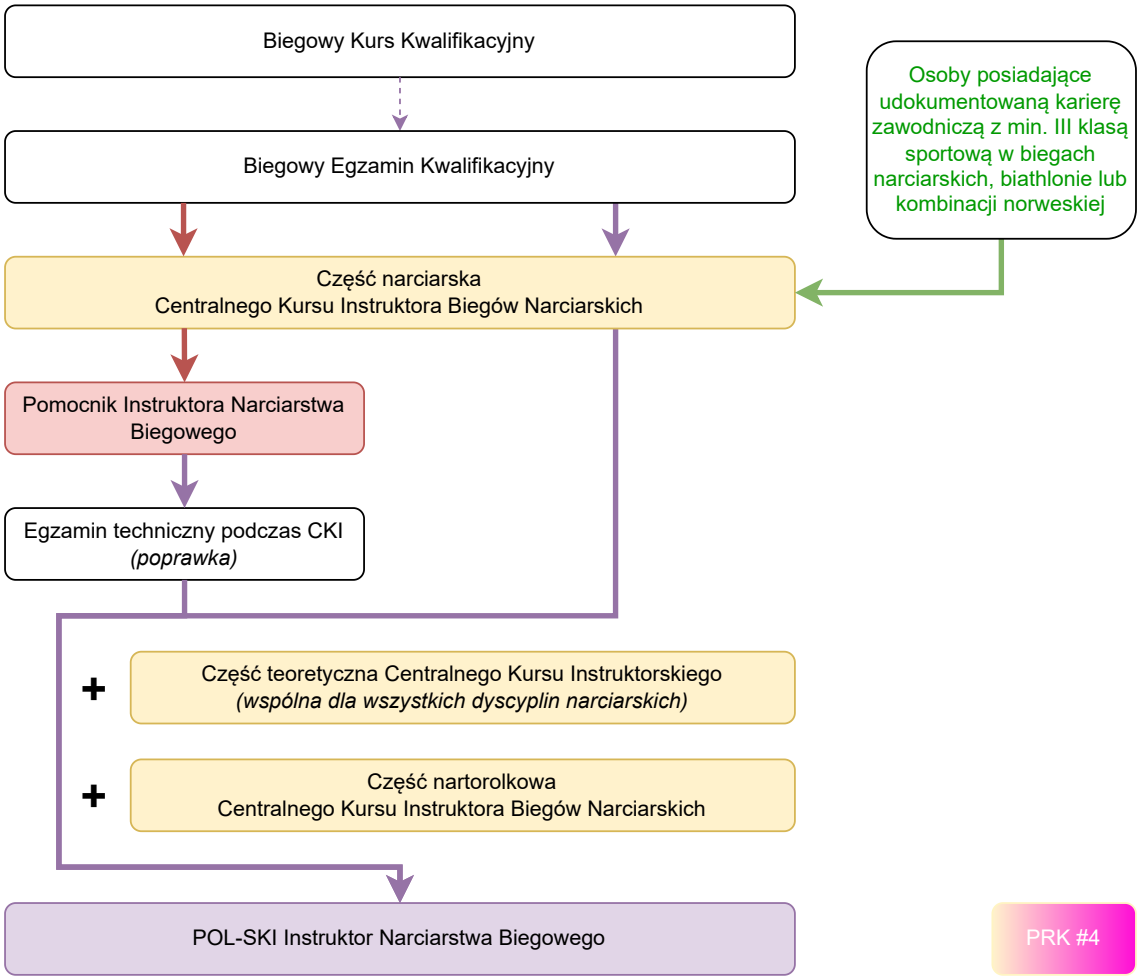

Rekomendowana kolejność przystępowania do części CKI:

1. teoretyczna
2. narciarska
3. nartorolkowa