SCHEMAT SZKOLENIA I CERTYFIKACJI **INSTRUKTORÓW NARCIARSTWA BIEGOWEGO**
SITN 2025/2026

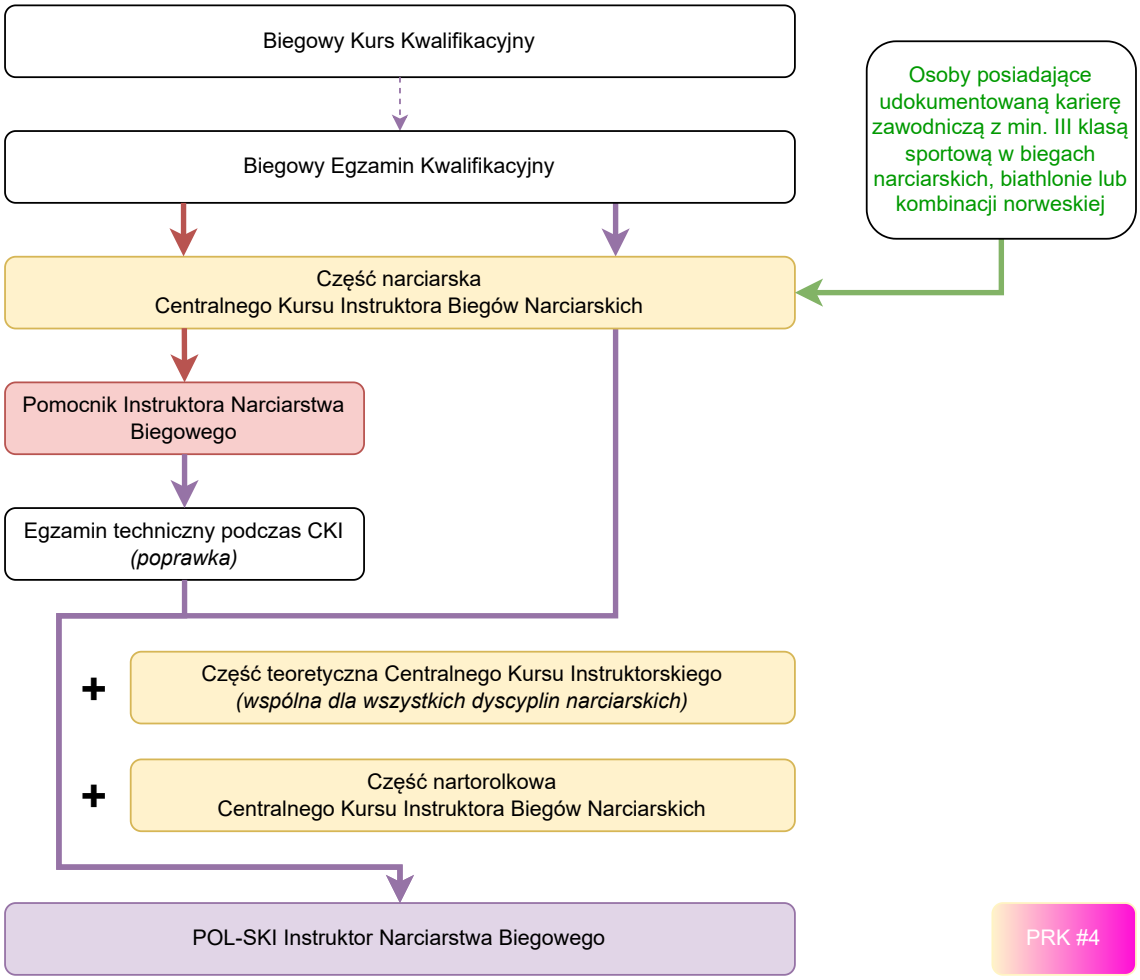

Rekomendowana kolejność przystępowania do części CKI:

1. teoretyczna
2. narciarska
3. nartorolkowa